

3 - 11 ANS

ACCUEIL DE LOISIRS LA ROCHELETTE

PRINTEMPS 2025

du 22 avril au 2 mai

Fermeture le lundi 21 avril (Pâques) et le jeudi 1er mai

Nous allons profiter du réveil de la nature au printemps pour aller l'observer, la sublimer, la comprendre....

Tous les enfants iront voir un spectacle sur ce thème :
Le trésor de Calico Jack

3 - 4 ANS (2021/2020)

Les groupes des 3/4 ans et des 5/6 ans sont accueillis au Centre d'animation à Valgelon La Rochette.

Toutes les informations sont envoyées par mail avant les vacances.



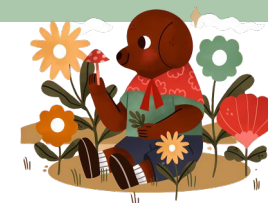

5 - 6 ANS (2019/2018)

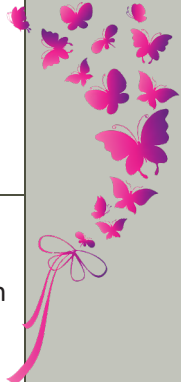

| | Lundi 21/04 | Mardi 22/04 | Mercredi 23/04 | Jeudi 24/04 | Vendredi 25/04 |
|--------------|-----------------------------------------------------------------------------------|------------------------------|---------------------|-----------------------------------------------------|------------------------------------------|
| Matin |  | Peinture avec des branchages | Land art à la craie | Activité manuelle Petite chenille sur sa feuille | Création d'un cadre fleuri |
| Après - Midi | | Chasse au trésor nature | Balade | Jeu Oiseaux Chats Abeilles | Activité Sensorielle autour de la nature |

| | Lundi 21/04 | Mardi 22/04 | Mercredi 23/04 | Jeudi 24/04 | Vendredi 25/04 |
|--------------|-------------------------------------------------------------------------------------|-----------------------------------|--------------------------------|-------------------------|------------------------------------------------|
| Matin |  | Création d'un carillon printanier | Tour au marché | Viens créer ton herbier | Sortie nature avec France nature environnement |
| Après - Midi | | Balade et comptine | Cuisine des produits du marché | Jeux nature | Marelle du fun |

| | Lundi 28/04 | Mardi 29/04 | Mercredi 30/04 | Jeudi 01/05 | Vendredi 02/05 |
|--------------|---------------------------------|----------------------|-----------------------------------------|-------------------------------------------------------------------------------------|-----------------------------------|
| Matin | Création de Camille la chenille | Papillon en mosaïque | Spectacle Planètes Mômes |  | Création d'un tricot carotte |
| Après - Midi | Jeu du lapin dans son terrier | Land Art | Balade et création d'un bracelet nature | | Après midi jeux avec les 9/11 ans |

| | Lundi 28/04 | Mardi 29/04 | Mercredi 30/04 | Jeudi 01/05 | Vendredi 02/05 |
|--------------|---------------------|----------------------------------|-----------------------------------|---------------------------------------------------------------------------------------|------------------------------|
| Matin | Papillon de couleur | Mobile collectif de la floraison | Spectacle Planètes Mômes |  | Création d'un moulin à vent |
| Après - Midi | Jeu air/terre / mer | Color Run | Jeu « dans mon jardin il y a ...» | | Grand jeu : la forêt magique |

Attention : le programme et le fonctionnement sont donnés à titre indicatif et peuvent être modifiés.

7-8 ANS (2017/2016)



La nature

9-11ANS (2015/2014/2013)





Les accueils et les départs des groupes des 7-8 ans et des 9-11 ans se font au centre d'animation à Valgelon La Rochette.

Ils sont ensuite accompagnés par les animateurs dans la salle de cantine de l'école de la Neuve.

Sortie nature avec France nature environnement. Les enfants passent soit le mercredi soit le jeudi . La répartition des enfants vous sera transmise le 18 avril avec les informations des vacances.

| | Lundi 21/04 | Mardi 22/04 | Mercredi 23/04 | Jeudi 24/04 | Vendredi 25/04 |
|------------|-----------------------------------------------------------------------------------|-----------------------------------|------------------------------------------------|------------------------------------------------|---------------------------------------|
| Matin |  | Création d'un hôtel à insectes | Mobile géant papillon | Bouquet de fleur | Mobile carillon |
| Après-Midi | | Jeu de la Forêt avec les 9/11 ans | Sortie nature avec France Nature environnement | Sortie nature avec France Nature environnement | Balade en forêt : création de cabanes |

| | Lundi 21/04 | Mardi 22/04 | Mercredi 23/04 | Jeudi 24/04 | Vendredi 25/04 |
|------------|-------------------------------------------------------------------------------------|----------------------------------|------------------------------------------------|------------------------------------------------|---------------------------------------|
| Matin |  | Concocte ta lessive Maison | Mobile géant papillon | Bouquet de fleur | Création d'une libellule |
| Après-Midi | | Jeu de la Forêt avec les 7/8 ans | Sortie nature avec France Nature environnement | Sortie nature avec France Nature environnement | Balade en forêt : création de cabanes |

| | Lundi 28/04 | Mardi 29/04 | Mercredi 30/04 | Jeudi 01/05 | Vendredi 02/05 |
|------------|-----------------------------------|------------------------|----------------------------|-------------------------------------------------------------------------------------|---------------------------|
| Matin | Création de stickers pour fenêtre | Jouons avec la lumière | Spectacle Planètes Mômes |  | Expériences scientifiques |
| Après-Midi | Chasse aux éléments de la nature | Créations naturelles | Jeux sportifs thème nature | | Ludothèque |

| | Lundi 28/04 | Mardi 29/04 | Mercredi 30/04 | Jeudi 01/05 | Vendredi 02/05 |
|------------|-----------------------------------|------------------------------------------|----------------------------|-------------|--------------------------|
| Matin | Créations de peintures naturelles | Journée avec les 7/8 ans pour les autres | Spectacle Planètes Mômes | | Journée avec les 3/4 ans |
| Après-Midi | Chasse aux éléments de la nature | | Jeux sportifs thème nature | | |

Attention : le programme et le fonctionnement sont donnés à titre indicatif et peuvent être modifiés.



INSCRIPTIONS ET INFOS PRATIQUES

Accueil de loisirs La Rochette

La Seytaz - Rue du 11 Novembre
Tél: 04 79 65 01 34 / 06 45 46 24 52
E mail: enfance.larochette@cc.coeurdesavoie.fr
www.coeurdesavoie.fr

Infos pratiques

Accueil le matin de 7h30 à 9h - Départ le soir entre 17h et 18h30. Prévoir une tenue adaptée pour les activités.

Pour les 3-5 ans : prévoir le doudou et une couverture pour le temps de repos ainsi qu'une tenue de rechange

Comment s'inscrire ?

Les inscriptions et réservations se font via votre espace famille. Aucune demande d'inscriptions par email ne sera traitée.

- Les inscriptions se feront à partir du 31 mars 2025 à 7h30 via le portail famille pour toutes les familles ayant leurs codes d'accès et un dossier 2024/2025 complet.
- Pour les autres familles inscription sur rendez-vous (prise de rendez-vous au 06.45.46.24.52).

Attention toute réservation est définitive (cf. règlement intérieur pour connaître les modalités d'annulations)

NOMBRE DE PLACES LIMITÉ

Tarifs

| QF n° | Tranche | Tarif* par journée | Tarif* réduit si inscription sur une semaine complète de 5 jours |
|-------|-------------------------------|-------------------------------------------------------------------------|------------------------------------------------------------------|
| 1 | ≤ 350 | 5.50 € | 17,50 € |
| 2 | de 351 à 500 | 7.70 € | 27.80 € |
| 3 | de 501 à 650 | 9.80 € | 38.40 € |
| 4 | de 651 à 850 | 12 € | 49 € |
| 5 | de 851 à 1 050 | 14.30 € | 60.10 € |
| 6 | de 1 051 à 1 350 | 16.80 € | 72.80 € |
| 7 | de 1 351 à 1 850 | 19 € | 84 € |
| 8 | de 1 851 à 2 100 | 21.70 € | 96.70 € |
| 9 | ≥ 2 101 | 24 € | 108.70 € |
| 10 | Résidents hors Cœur de Savoie | Voir sur www.coeurdesavoie.fr | |

* Le tarif comprend : le repas, le goûter ainsi que les activités proposées
Un tarif « panier repas » est proposé aux enfants concernés par un PAI « allergie alimentaire »

les accueils de loisirs en Cœur de Savoie

Chamoux s/ Gelon : 07 76 06 57 44 - enfance.chamoux@cc.coeurdesavoie.fr
Les Marches : 06 76 22 03 61 - enfance.lesmarches@cc.coeurdesavoie.fr
Montmélian : 06 49 74 51 07 - enfance.montmelian@cc.coeurdesavoie.fr
St-Pierre-d'Albigny (La Partageraie) : 04 79 71 78 72 - 06 37 64 96 93 - aca.enfance@free.fr

