

Envoyé en préfecture le 13/12/2024
Reçu en préfecture le 13/12/2024
Publié le
ID : 073-200041010-20241212-DEL_2024_224-DE

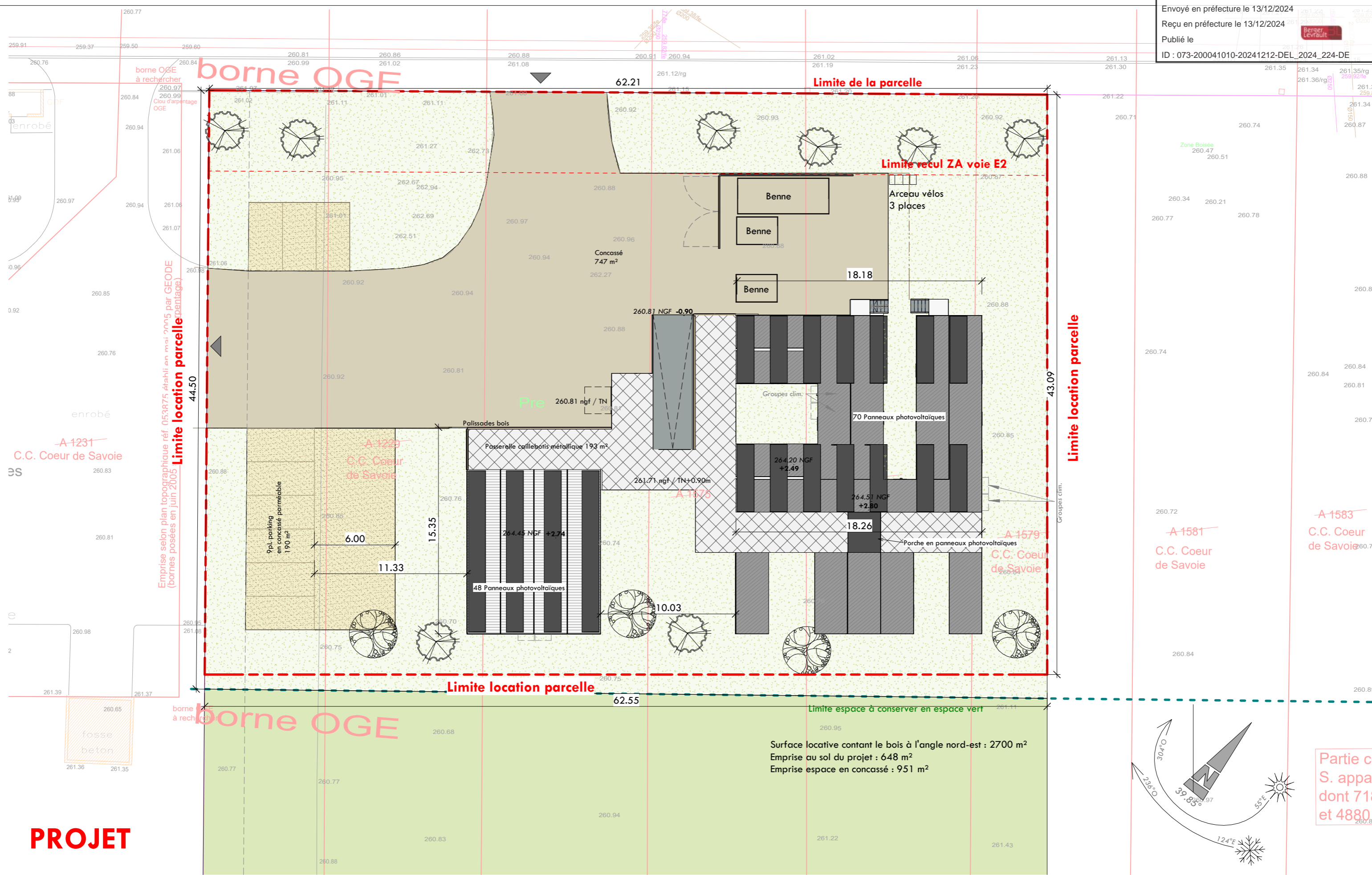

PROJET

Conformément aux lois en vigueur, ce dessin est notre propriété. Il n'est permis d'en faire usage qu'avec notre autorisation écrite et écrite

ARCHITECTURE ENERGIE
HAUTE QUALITE ENVIRONNEMENTALE
David LAUX - Philippe CAIRE - architectes - 114 voie albert Einstein - bât. Uranus - 73800 PORTE DE SAVOIE
Tél. : 04 79 71 80 14 - mail : secretariat@architecture-energie.com

SOCIETE RETROFLEET
ALPESPACE - 355 Voie Galilée
73800 Ste Hélène-du-Lac
theo.rulliat@retrofleet.fr

Aménagement de locaux d'activité réversibles
PLAN DE MASSE - IMPLANTATION DES CONTAINERS

Dossier n° : A 461
Date : 06/12/2024
Éch : 1 : 250
PC
PC 2-5.1
format A3